



NIVELES DE PROTECCIÓN
ORDENACIÓ ESTRUCTURAL

- ENTORN BIC E. SANT ANDREU
- AREA DE ESPECIAL PROTECCIÓ ARQUEOLÒGICA (Art. 62 Ley 4/98)
- NUCLI HISTÒRIC (ÀREA DE PROTECCIÓ)
- B.R.L. (Art 48 Ley 4/98)

ficha	denominación	calle	nº	uso	destino
005	PARQUE DE LA NORIA	AUSIAS MARCH Y ANTONIO ALMELA		S/N	DOTACIONAL PÚBLICO
007	HOSPITAL NPSA ORETO	CALVO ACACIO	1 Y 3	DOTACIONAL	PÚBLICO
119	ERMITA SAN ANTONIO	PINTOR VERGARA, 28 - ESQUINA AUSIAS MARCH		S/N	DOTACIONAL PRIVADO
178	IGLESIA MONTORTAL	CARRETERA NACIONAL 340, A 2 KMS. AL SUR DE L'ALCÚDIA		S/N	DOTACIONAL PRIVADO

ORDENACIÓ DETALLADA

- INTEGRAL (Art 93 R.P.C.V.)

ficha	denominación	calle	nº	uso	destino
002	TORRETA	AUSIAS MARCH	23	RESIDENCIAL	PRIVADO
008	CALVARI	CALVO ACACIO		S/N	DOTACIONAL PRIVADO
108	VIVIENDA	PINTOR VERGARA, 7 - ESQUINA MESTRE JOSEP GARCIA, 17		S/N	RESIDENCIAL PRIVADO
112	VIVIENDA	PINTOR VERGARA, 11 - ESQUINA C/ SANT MIQUEL		S/N	RESIDENCIAL PRIVADO
120	VIVIENDA	PINTOR VERGARA	30	RESIDENCIAL	PRIVADO
146	MUSEO	SANT ANTONI	12	DOTACIONAL	PÚBLICO
163	VIVIENDA	SANT ROC, 1 - ESQUINA C/ RODRIGUEZ, 2		S/N	RESIDENCIAL PRIVADO

- PARCIAL (Art 94 R.P.C.V.)

- AMBIENTAL (Art 95 R.P.C.V.)

número	denominación	protección
1	Acueducto de la Noria de Santa Bárbara	INTEGRAL
2	Noria de Santa Bárbara	PARCIAL
3	Puente sobre Acequia Real del Xúquer	PARCIAL
4	Huerto y casa de la Creueta	PARCIAL
5	L'Hort de Manus	INTEGRAL
6	Casa Torre	PARCIAL
7	Masia Soler	PARCIAL
8	Villa Machi	PARCIAL
9	Cementerio municipal	INTEGRAL
10	Villa "La Isla y Pozo de la Purísima	PARCIAL
11	Villa "San Mario"	PARCIAL
12	Masia Casa del Pi (Poligono 20)	PARCIAL
13	Puente sobre Barranco de Prada	PARCIAL
14	Convent Franciscà Santa Bárbara	ARQUEOLÒGICA
15	El Castell	ARQUEOLÒGICA
16	Ermita-Hospital San Antonio (ficha 119)	B.R.L.
17	Alqueria Nucll Urbà de L'Alcúdia	ARQUEOLÒGICA
18	Necrópoli dels Èvols	ARQUEOLÒGICA
19	Poblat dels Ebols	ARQUEOLÒGICA
20	Alqueria Montortal	ARQUEOLÒGICA

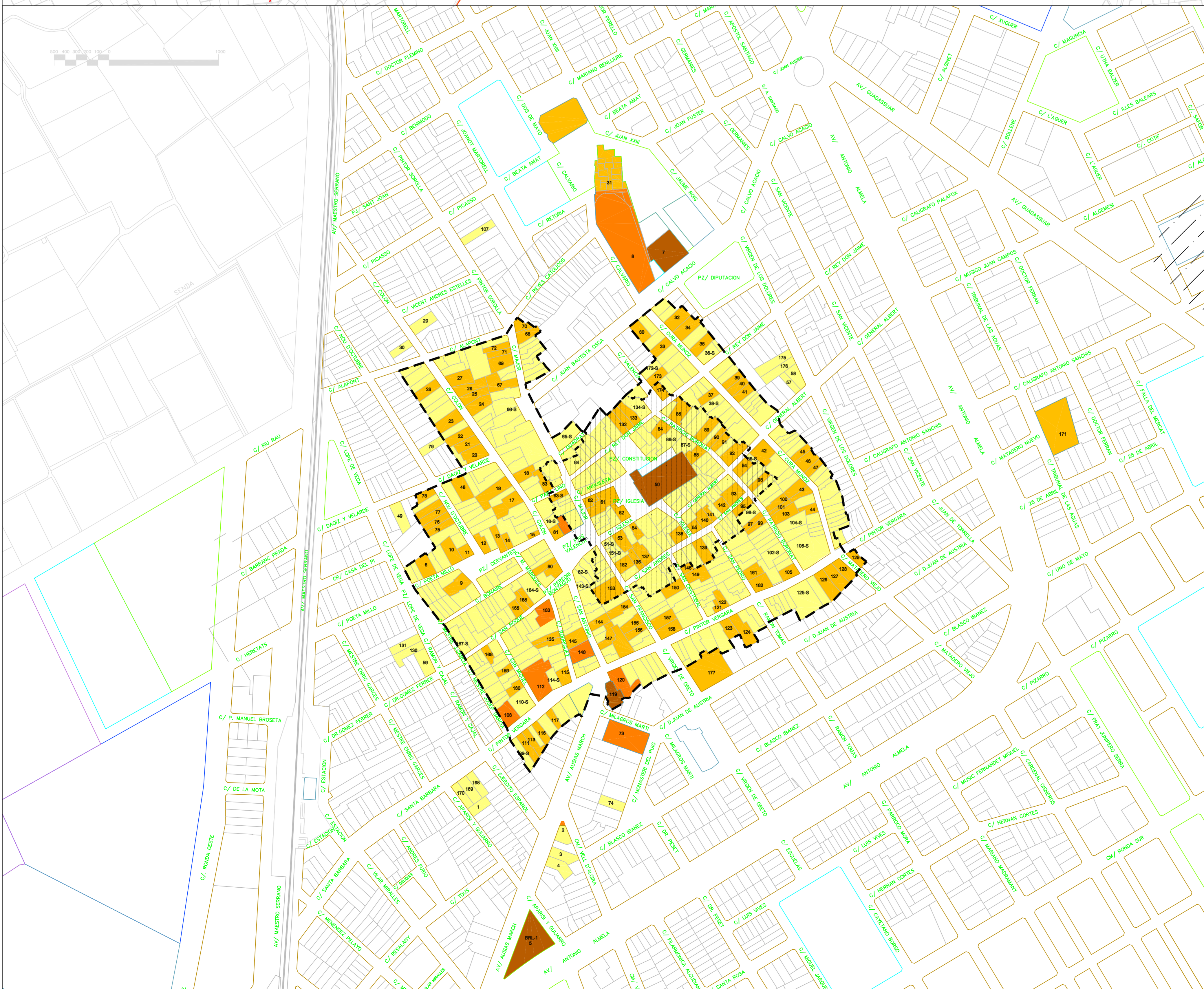
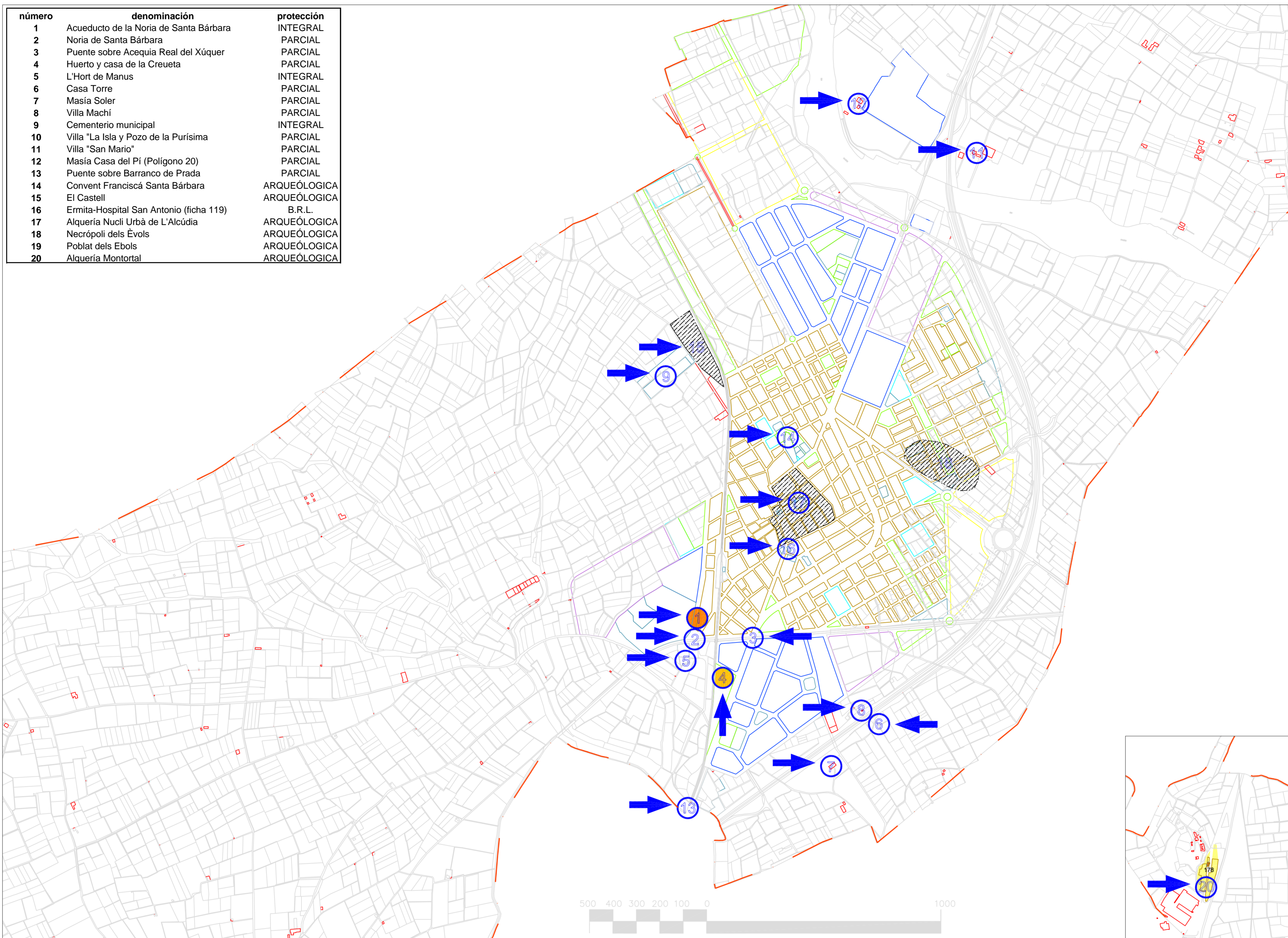

PLA GENERAL D'ORDENACIÓ URBANA

L'ALCÚDIA
REFUNDIT APROVACIÓ DEFINITIVA



PLANOL D'ORDENACIÓ REFERIDA
AL SÒL URBÀ I URBANITZABLE

C3 - CATALEG 1/10.000 - 1/2.000



L'Alcúdia, juliol 2002
per el equip redactor:
ANTONIO CALZA AGREDA, arquitecte municipal

